

54è PESSEBRE ITINERANT

Pont del Moli del Canet – Riu Cardener – Ermita de Sant Ponç Pantà de Sant Ponç – Bosc del Bisbe

Diumenge 15 de Desembre de 2024

Sortida Tot el dia

Desplaçament: Amb Autocar

Recorregut: Caminada des de Clariana del Cardener a Olius (**Solsona**) seguint part del **GR-3**. Durant la caminada podrem gaudir de indrets molt bonics com son els camps i horts de conreu de Clariana de Cardener amb amplis prats de pastura, el pont del Moli del Canet, el riu Cardener, el pantà de Sant Ponç, i la Ermita de Sant Ponç de Clariana on comença la segona part de la ruta i on ens retrobarem amb els que han seguit amb l'autocar per poder deixar el pessebre tots plegats. **En aquest punt podran incorporar-se a la caminada els que no han volgut fer tota la ruta o bé poder retirar-se i pujar a l'autocar per dirigir-se directament al Restaurant.**

Ruta Llarga

Distància: 13,100 quilòmetres

Desnivell positiu acumulat: 293 metres

Ruta Curta

Distància: 8,820 quilòmetres

Desnivell positiu acumulat: 143 metres

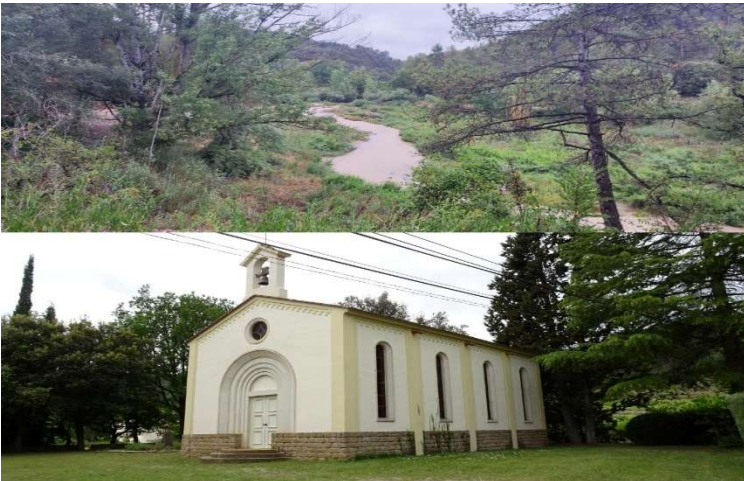

Requeriment per a la Sortida: Portar aigua, l'esmorzar, bon calçat i roba adequada per a la muntanya.

Horaris: **En autocar:** Trobada. Plaça de Sarrià a les **07:15 h.** Arribada prevista a Sarrià a les **18:30 h.**

En cotxes particulars per als que no caminen: Trobada. Restaurant **EL MOLÍ DEL PONT** a les **14:15 h.** Ubicació:

<https://maps.app.goo.gl/J6cWQ5Wa8ZC8NoGg6>

Menú: <https://acrobat.adobe.com/id/urn:aaid:sc:EU:16fa1fdf-69c0-4698-a43d-ae0a2d08a467>

Inscripcions: **Fins el 11 de Desembre a les 20:00 h.**

Preus de la Inscripció:

47.00 € Inclou: Autocar, Caminada, Consumició de benvinguda i dinar
(Desplaçament en Autocar)

30.00 € Inclou: Consumició de benvinguda i Dinar
(Desplaçament en cotxes particulars)

+ **3.00 €** Socis Federatius
+ **5.00 €** No Socis
+ **6.00 €** Assegurança temporal de la **FEEC**

Responsable de la sortida: **Antoni Catusas 690 064 393**